

les propriétaires *J. Lapaire J. Raynaud*

l'architecte



AMENAGEMENT D'UN HALL D'ENTREE, D'UNE SALLE DE BAIN, POSE DE 4 VELUX ART.4202 CADASTRE DE BEVAIX

MADAME ET MONSIEUR LAPAIRE - CH. DE BUCHAUX 6 - 2022 BEVAIX

MODIFIE LE PLANS COUPE FACADES ECHELLE 1:50 DATE 08.02.2006

architecture apdenis architectes - les grattes de vent - 2019 rochefort - t. 032 855 18 18 f. 032 855 18 21

EXISTANT A DEMOLIR A CONSTRUIRE

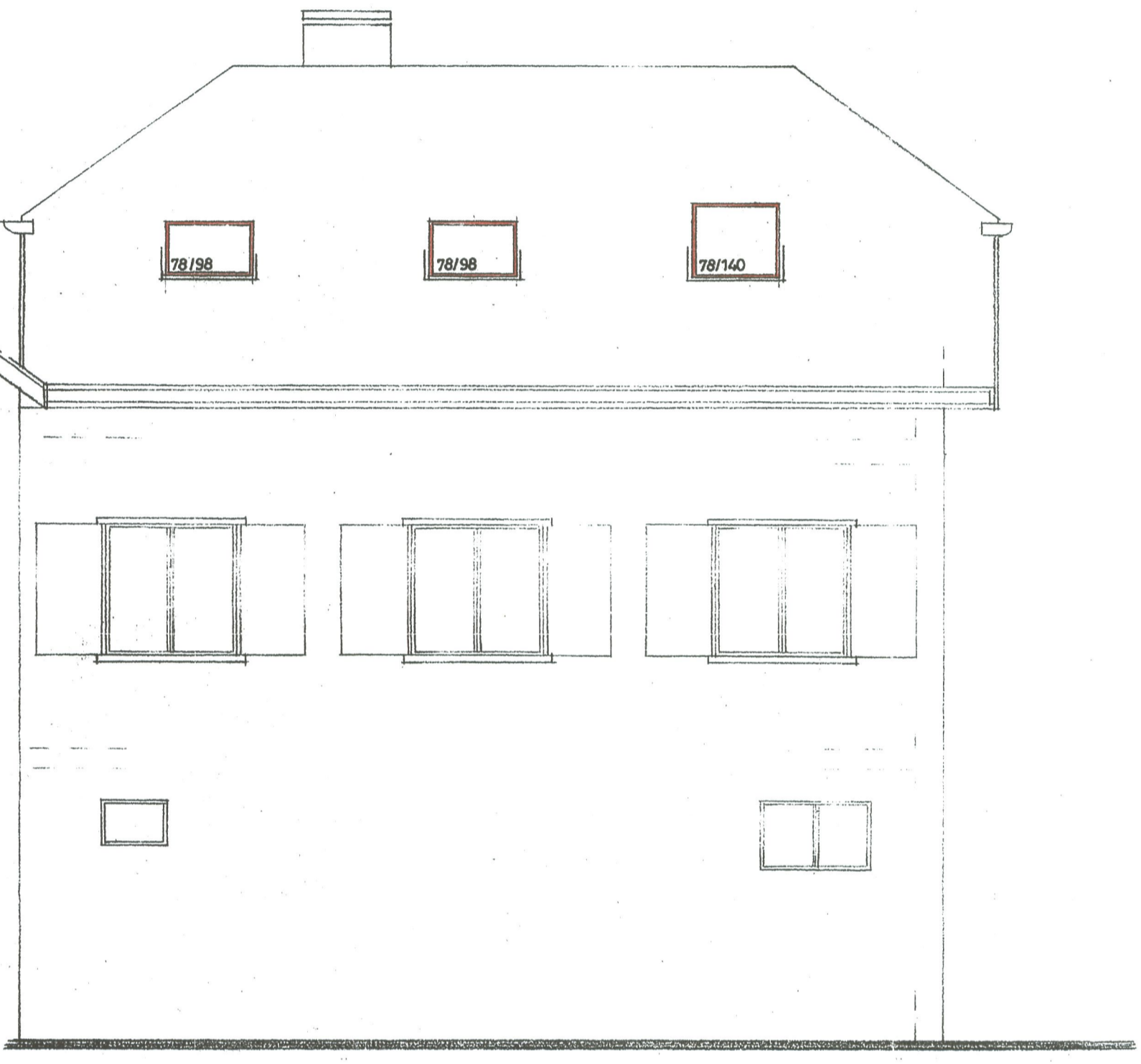

FACADE NORD



FACADE EST



FACADE SUD

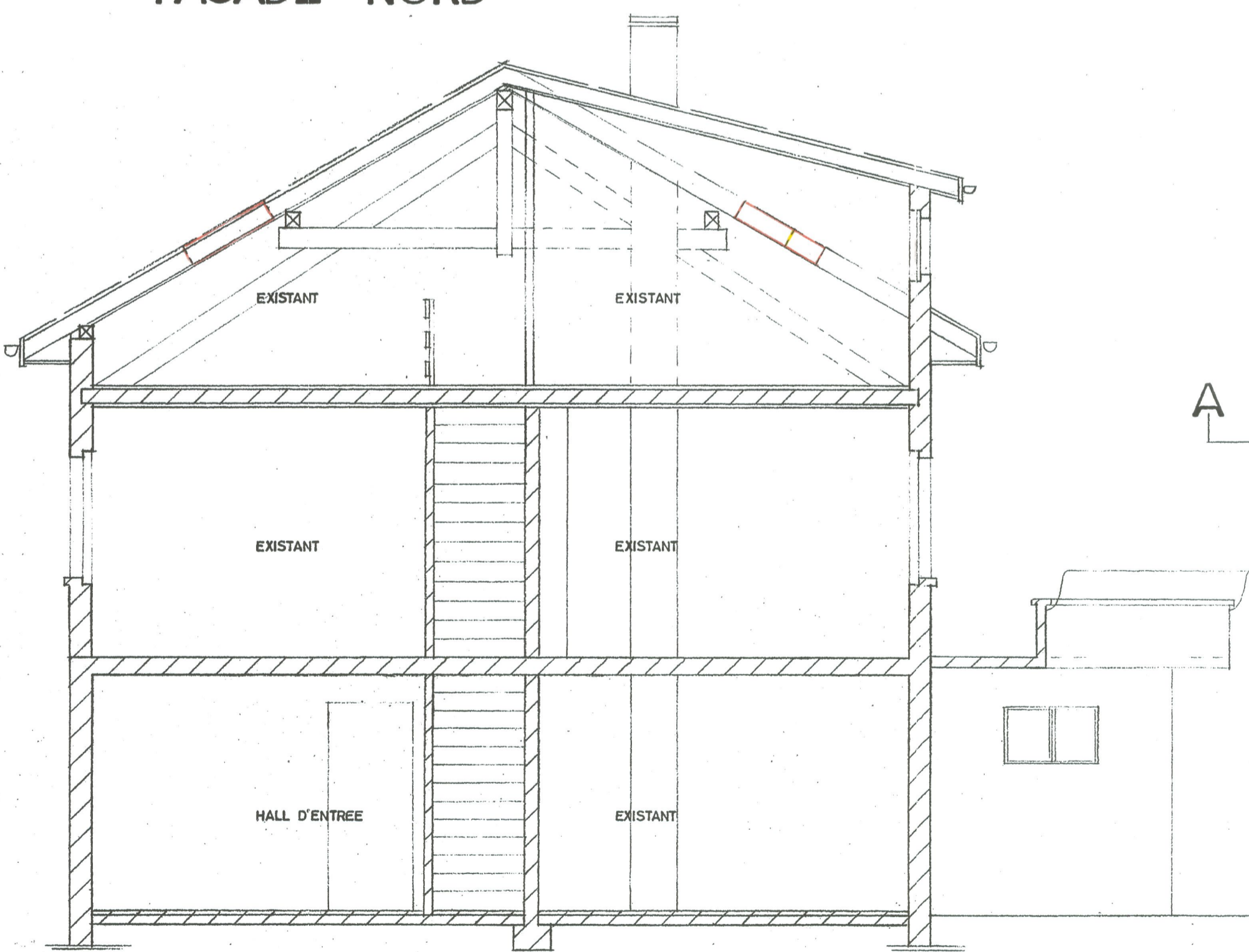

COUPE A A

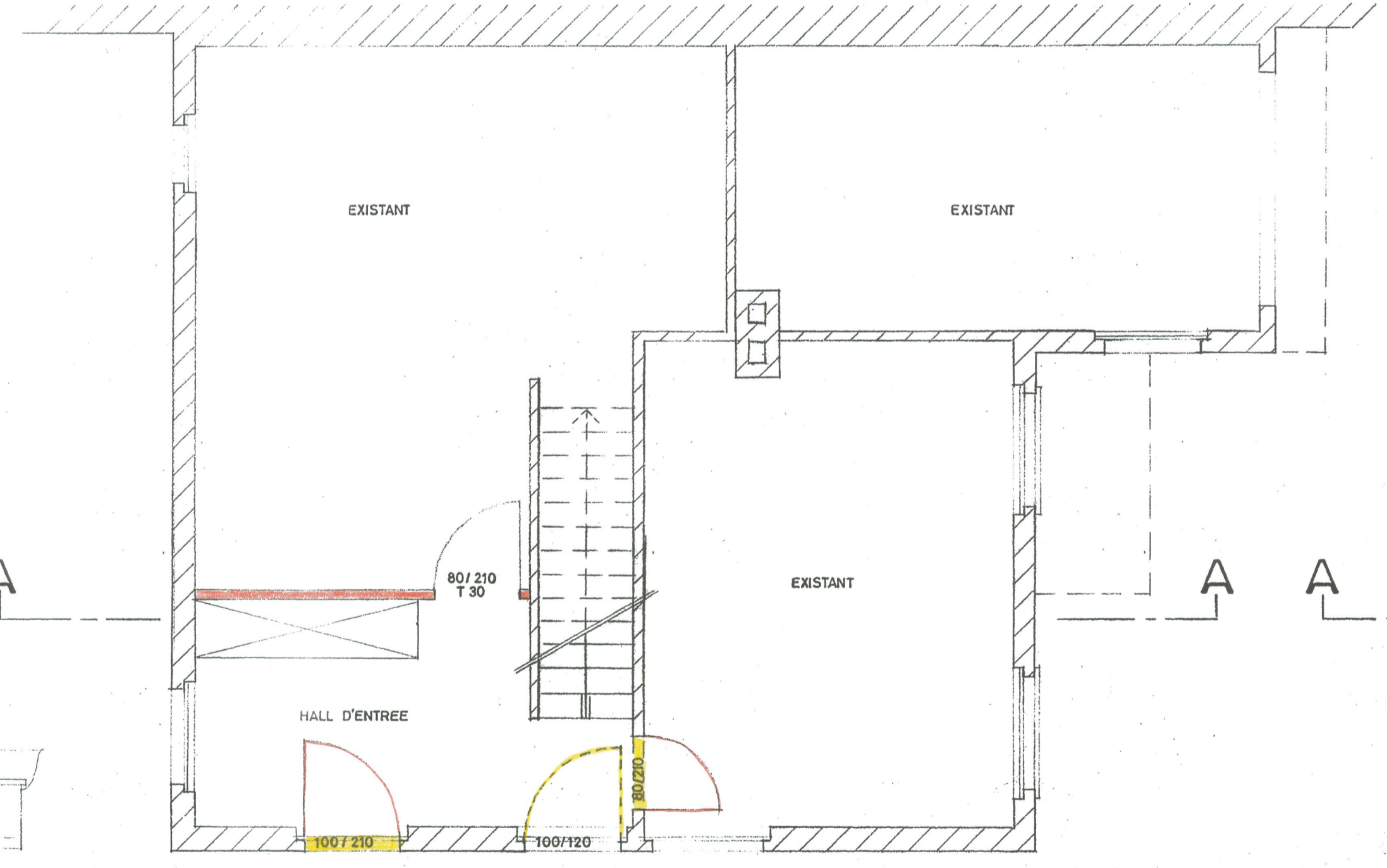

REZ DE CHAUSSEE

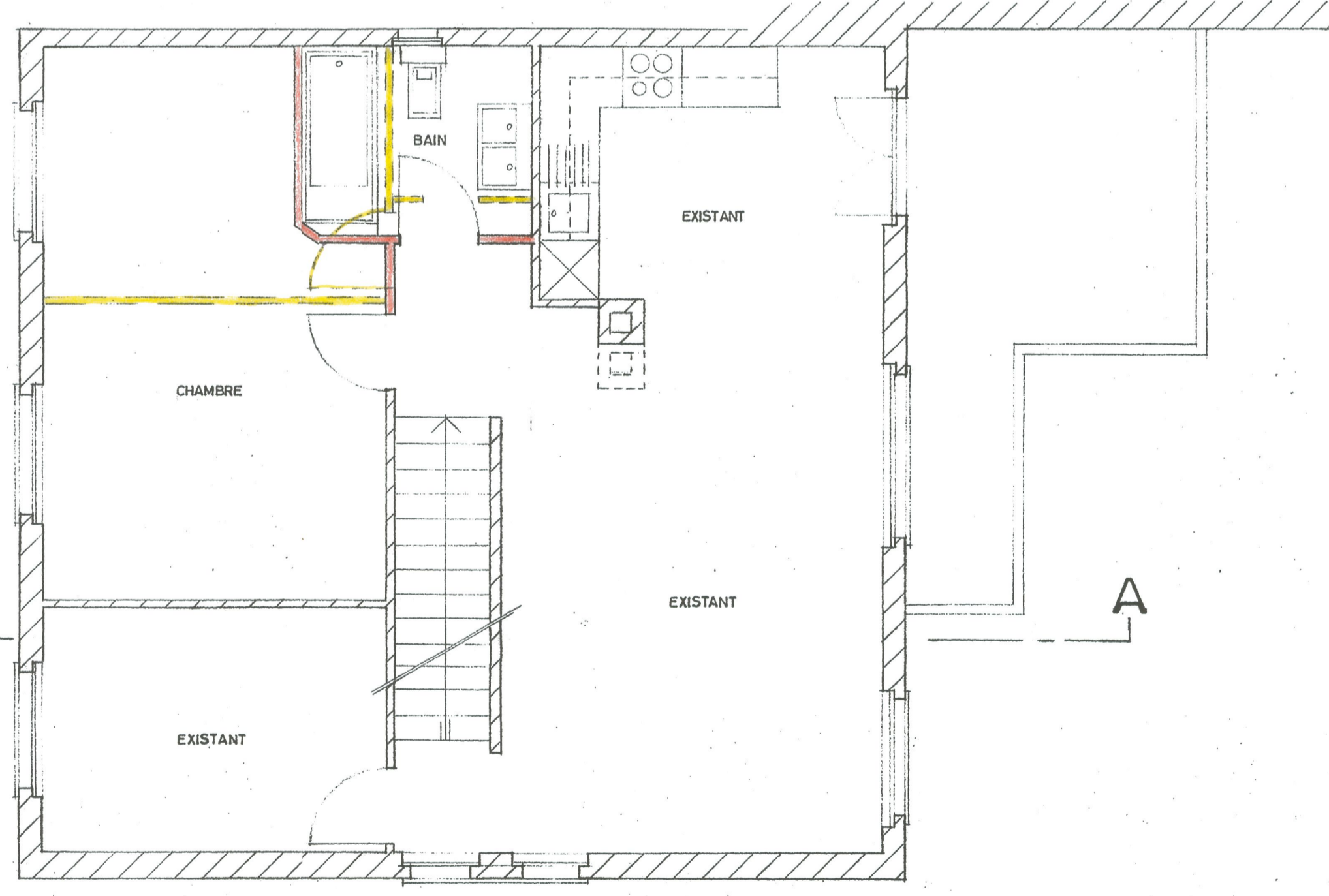

1er ETAGE



